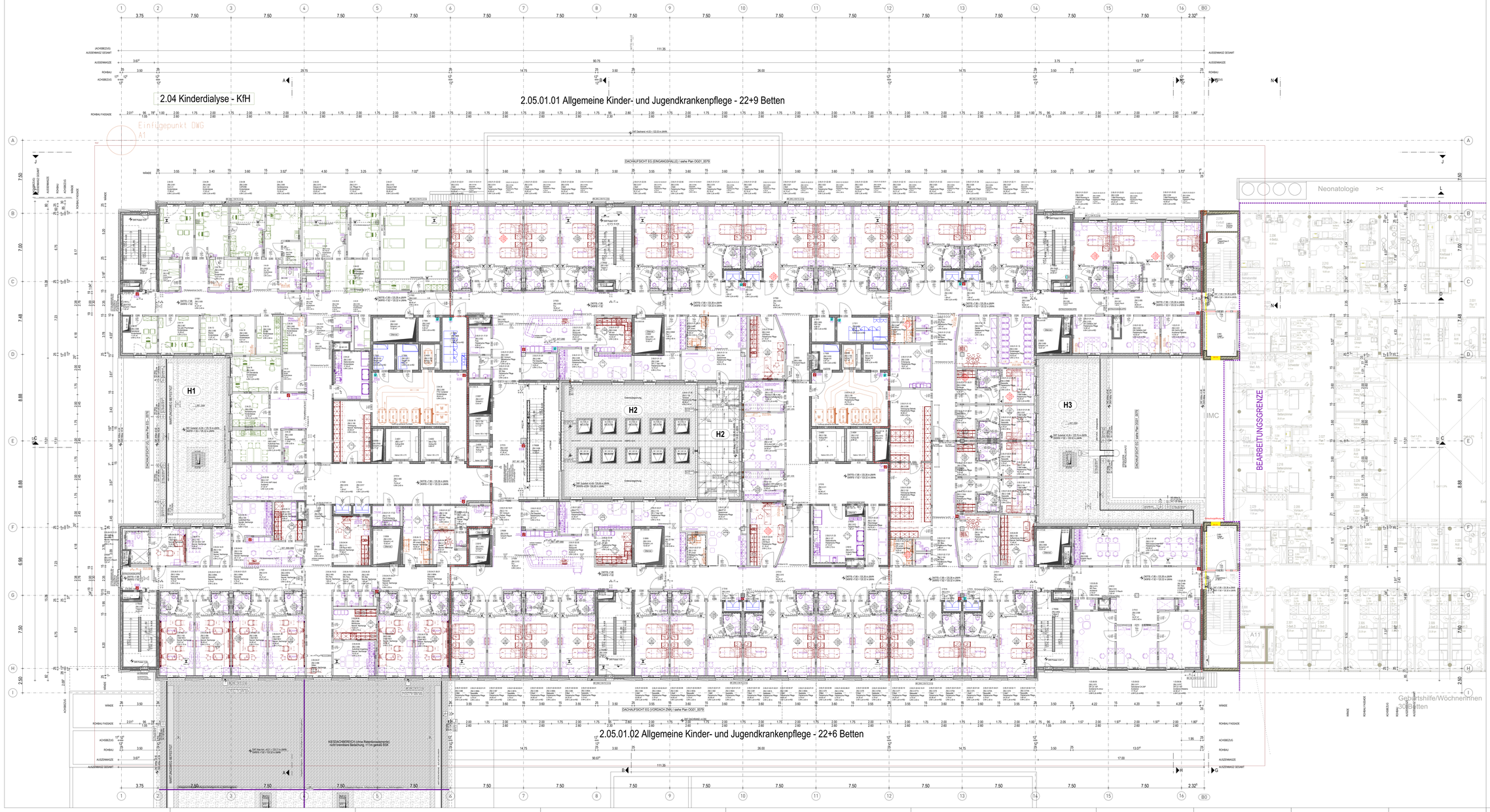

LEGENDE OBJEKTPLANUNG

WÄNDE

- STAHLBETON ORTBETON
- STAHLBETON HALBFERTIGTEIL
- STAHLBETON VOLLFERTIGTEIL
- ESTRICH, UNBEWEHRTER BETON
- MAUERWERK AUS KSV 2.0
- MAUERWERK AUS PB4
- GIPSKARTON
- GIPSKARTON BEPLANKUNG BIS OK TROCKENBAUDECKENKONSTRUKTION
- Brandschutzanforderung Min. EI90 / F90
- Brandschutzanforderung Min. EI30 / F30
- STAHL-/GLAS-WAND / -TÜR
- ELEMENTIERTE TRENNWAND
- WÄRMEDÄMMUNG

WÄNDE IM BESTAND

- BESTAND
- NEUBAU
- ABBRUCH

ROHBAU SONSTIGES

- SCHACHT NACH UNTEN / NACH OBEN
- DE — DACHENLAUF
- BE — BODENEINLAUF/GULLY (IA BE BEZEI, DKFFB
- ESTRICHFUGE
- ABSCHLUSSWINKEL ESTRICH
- SB — SICHTBETON QUALITÄT SB (gem. technical Guidelines des Bundesverbands der deutschen Zementindustrie)
- STB HALBFERTIGTEIL MIT VERPRESSSCHLAUCH
- VERPRESSANSCHLUSSDOSE

ACHTUNG:
MASZE IM BESTAND NUR UNTER VORBEHALT! SIND DURCH AUFMASZ ZU ERMITTELN

BRANDWIDERSTAND DER BAUTEILE:

EI 30 / F 30	Feuerhemmende Wand	RS	RAUCHSCHUTZTÜR DIN 18095
EI 90 / F90 / REI 90 / F 90	Feuerbeständige Wand / Tragend	T30	FEUERHEMMENDER ABSCHLUSS
REI 90 M / F90-HB	Brandwand und Bauart Brandwand / Brandwand	T90	FEUERBESTÄNDIGER ABSCHLUSS
F30	Feuerhemmende Verglasung mit thermischer Isolation		
F90	Feuerbeständige Verglasung mit thermischer Isolation		
RT	Dicht- und selbstschließende Tür		
A F30	F90-Fahrschachttür		

FEUCHTRAUMBEANSPR.

- NG1 GERING (GÄSTE / PERSONAL WC)
- NF1 MÄSSIG (NASSZELLE)
- NF3 HOCH (PERSONAL DUSCHEN)
- NG3 SEHR HOCH (STATIONSKÜCHEN)
- BEZUG BEANSPRUCHTE SEITE

BRANDSCHUTZ SONSTIGES

- F FEUERLÖSCHER / WANDHYDRANT
- H LÖSCHWASSERENSPEISUNG
- ENTNAHMESTELLE

SCHALLSCHUTZ

- ERHÖHTES SCHALLDÄMMMASZ WAND: W36dB = Rw.R 56dB
- NORMALES SCHALLDÄMMMASZ WAND: Rw.R 52dB

BAULICHER STRAHLENSCHUTZ

ANGEGEBENER STRAHLENSCHUTZWERT IST BLEIGLEICHWERT DER GES. WANDKONSTRUKTION. STRAHLENSCHUTZ MUSS BIS ZUR HÖHE DER ABGEHÄNGTEN DECKE GEWÄHRLEISTET SEIN.

PB BLEIGLEICHWERT; Pb0le (mm)

WANDANFORDERUNGEN

- SP Kalk-Zementputz (MW / StB) Feuchträume
- GP Gipsputz (MW-/ StB-wände) za. 15mm
- SP Spachtelung (StB-wände / -Stützen) ca. 5mm
- MA Maler Anstrich auf Rohbau (MW Nebenräume)
- Trockenbauabplanung W1-I / W2-I
- TP Trockenputz vor Massivbauteil
- GA, GA Glattender Deckenanschlusss siehe Plane 0812 - 0876
- WVS Wandverstärkung/Traverse in GK-Wänden
- Beschlag WVS Nasszellen siehe in RST 1001-1018
- Wandflesen mit Höhenangabe

Gewerkezuordnung

- Ausstattung
- Medizintechnik
- HLS
- Elektro

MASZE

OK ZARGE

- 86° / 2.12° — VERMASSUNG ROHBAUAUSBAU
- 65 — VERMASSUNG SANITÄROBJEKTE
- OKFFB ±0.00 = 117.50 m üNHN
- OKFFB -0.XX = XXX.XX m üNHN

BRÜSTUNGSHÖHE ZUR SICHERUNG GEGEN ABSTURZ SIEHE FASSADENSCHNITT UND -DETAILS

- 90 = LICHTES STRAHLENMASS
- 1.01 = NENNMAÜZ
- 2.12°

DETAIL 1111
VERWEIS AUF PLANNUMMER

HINWEIS

ALLE BOHRUNGEN IN ROHDECKE IM 2.0-4.0G MAX. 80M TIEF

ALLE ANGABEN ZU UNTERKANTEN VON UNTERZÜGEN SIND ROHHÖHEN AB OK FERTIGFUSSBODEN. ALLE ANGABEN VON TÜR- UND BRÜSTUNGSHÖHEN SIND ROHHÖHEN AB OK FERTIGFUSSBODEN.

DIESER PLAN IST NUR AUSSCHLIESSLICH IN VERBINDUNG MIT DEN ZUGEHÖRIGEN STATIKPLÄNEN ALLE MASZE SIND VOM AUFTRAGNEHMER VOR BEGINN DER ARBEITEN EIGENVERANTWORTLICH AM BAU ZU PRÜFEN. MASZÄNWEICHUNGEN SIND DER BAULEITUNG UMGEHEND MITZUTEILEN!

INDEX	DATUM	GEZ.	PLANÄNDERUNG
04	17.04.2026	sk	Planfortschreibung, Traversen, Handläufe
03	28.11.2025	sk	Achse 3/D-F Überzug, Fenster
02	03.11.2025	sk	Fortschreibung LAR-Linien PGBM
01	13.10.2025	sk	Ausbau Fortschreibung
00	23.07.2025	sk	Freigabe für Firma

EUT060LP5300GROG2 0082F04
STANDORT | GEBÄUDECODE | LPH | NUTZERBAUSTEIN | PLANART | GLIEDERUNG | ORTSNAHE KENNZIFFER | INDEX

BAUVORHABEN
NEUBAU ZENTRALBAU II

BAUHERR
KLINIKUM ST. GEORG GGMBH
DELITZSCHER STR. 141 04129 LEIPZIG

GESAMTANLAGE

GEBÄUDE / BAUTEIL / PLANSCHNITT

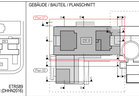

±0.00m = 117.50 über NHN (DHHN2016)

PLANNUMMER
0082

LEISTUNGSPHASE VEM HOAI
AUSFÜHRUNGSPLANUNG

OBJEKTPLANUNG GEBÄUDE

PLANART / GLIEDERUNG
ÜBERSICHT HAUPTGEBÄUDE GRUNDRISS 2. OBERGESCHOSS

PLANUNG MEDIZINTECHNIK

PLANSCHNITT
PLAN 01

TRAGWERKSPLANUNG

PLANSTUFE / STATUS NACH RTR-STANDARD
W4 - FREIGABE

PLANUNG HLS, AUTOMATION UND FÖRDERTECHNIK

BEZEICHNUNG TEILMODELL (DWG) - BRÜCKENTEIL/ORT/ETAGE/RAUM
EUT-060_LP5_300_GR-_OG02_ARC-_F13
STANDORT | GEBÄUDECODE | LPH | NUTZERBAUSTEIN | PLANART | GLIEDERUNG | INTERNES KENNZ. | INDEX

PLANUNG ELEKTROTECHNIK

BEZEICHNUNG TEILMODELL (DWG) - MEDIZINTECHNIK
EUT_060_LP5_473_GR-_OG02_MT--_V07
STANDORT | GEBÄUDECODE | LPH | NUTZERBAUSTEIN | PLANART | GLIEDERUNG | INTERNES KENNZ. | INDEX

INFRASTRUKTUR UND FREIANLAGEN

BEZEICHNUNG TEILMODELL (DWG) - TGA - HLS
EUT-060_LP5_420_GR-_OG02_HLS-_F00
STANDORT | GEBÄUDECODE | LPH | NUTZERBAUSTEIN | PLANART | GLIEDERUNG | INTERNES KENNZ. | INDEX

BRANDSCHUTZ

BEZEICHNUNG TEILMODELL (DWG) - TGA - ELT
EUT-060_LP5_440_GR-_OG02_ELT-_F01
STANDORT | GEBÄUDECODE | LPH | NUTZERBAUSTEIN | PLANART | GLIEDERUNG | INTERNES KENNZ. | INDEX
FREIGABE

BAUPHASE

ERST. - DATUM / ERST.	ORTSATUM	BAUHERR	ORTSATUM / PLANSCHNITT	PLANSCHNITTGRÖSSE
21.10.2020 / rsp	1:100	18554	1000 x 420 (594 x 210)	29.05.2026
	MASZSTAB	PRJ - NR	CAD - PRJ	PLOTDATUM

HIB + B41 / 1720 (1.45km)

- URHEBER- UND NUTZUNGSRECHTE VORBEHALTEN - Allplan 2025